

Surface habitable du REZ : 67.85 m²
 Surface habitable de l'étage : 56 m²
 Surface utile de l'étage : 65.05 m²
 Surface totale de plancher : 132.90 m²
 Surface totale habitable : 123.86 m²

Plan du rez de chaussée, Ech 1/50
 Eden Family Etage, 09/03/2012

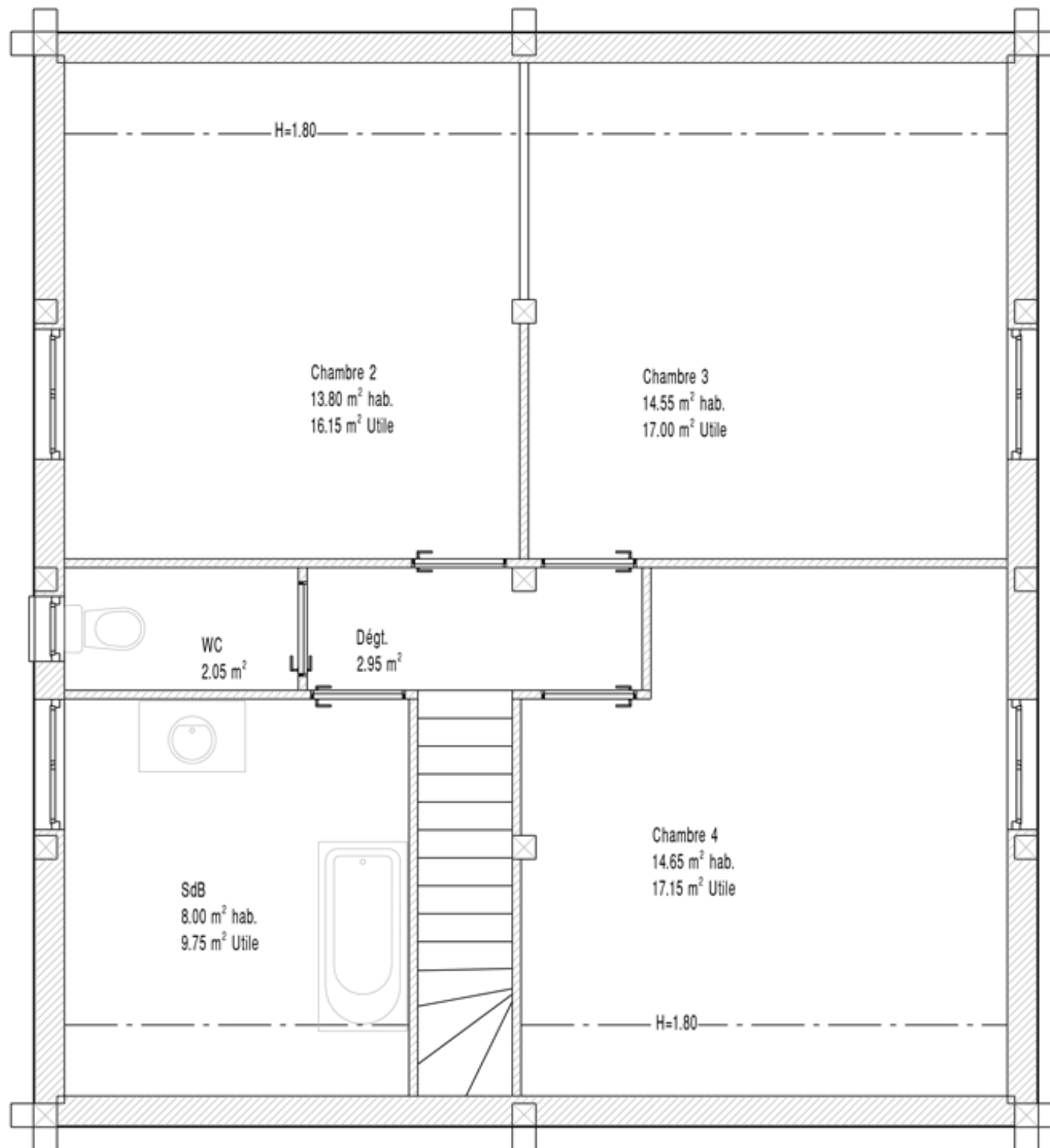

Surface habitable du REZ : 67.85 m²
 Surface habitable de l'étage : 56 m²
 Surface utile de l'étage : 65.05 m²
 Surface totale de plancher : 132.90 m²
 Surface totale habitable : 123.86 m²

*Plan de l'étage, Ech 1/50
 Eden Family Etage, 09/03/2012*



Tableau des Surfaces		
Etage	Nom de Zone	Superficie
Rez de chaussée		
	Cellier	6,00
	chambre 1	12,39
	Cuisine-Salon-S...	40,62
	Sdb	6,50
	Wc	1,60
		67,11 m²
Etage 1er		
	Chambre 2	11,37
	Dgt	3,89
	Mezzanine	14,88
	Sdb	7,91
	Wc	1,20
		39,25 m²
		106,36 m²

EDEN FAMILY ETAGE

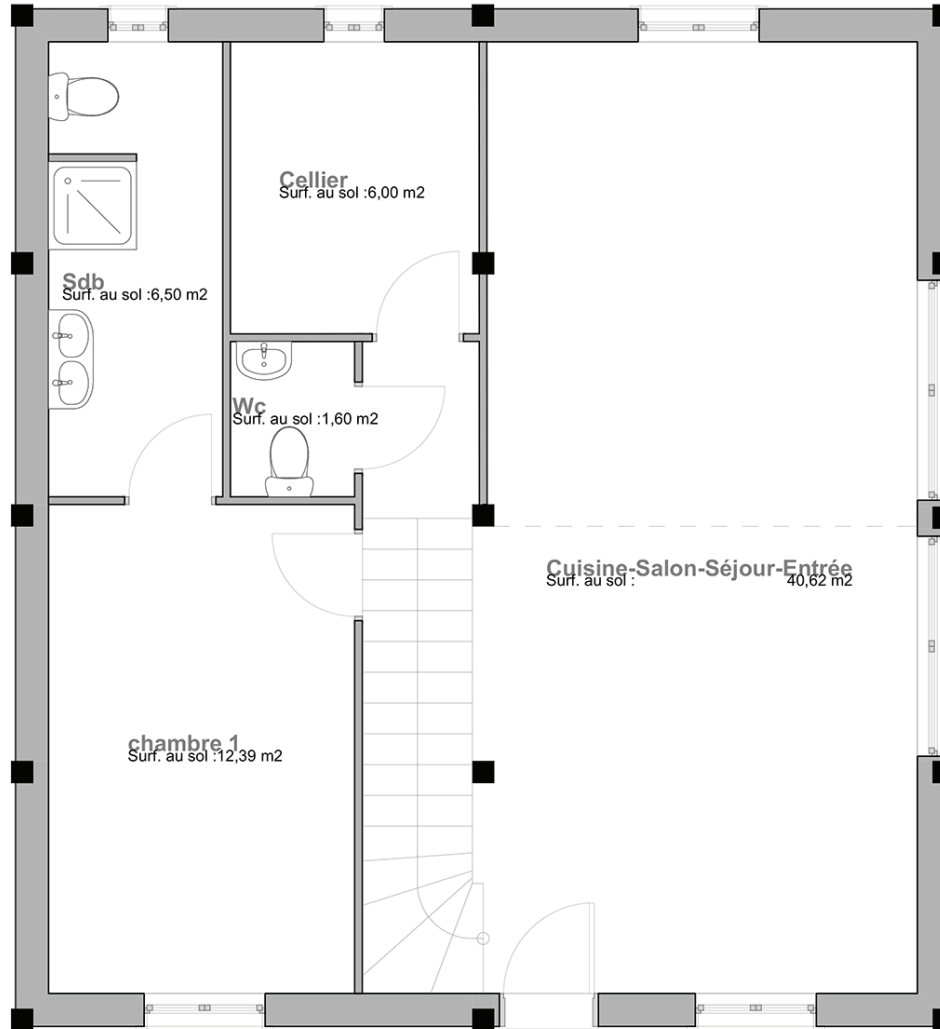

Atelier d'architecture

Rue
Ville
Pays
Code Postal

Type de projet:

Construction de...

Rue
Ville
Pays
Code Postal

Nom dessin(s)

Rez de chaussée (1), Tableau des Surfaces

Phase du projet:

APS

Dessiné par:
Dessinateur

Date

Vérifié par:
Architecte

Date

Échelle(s)

1:50

N° de mise en page:

Status

Révision

APS.00.1

0.

Rez de chaussée (1)

1:50

Plan modifié avec mezzanine

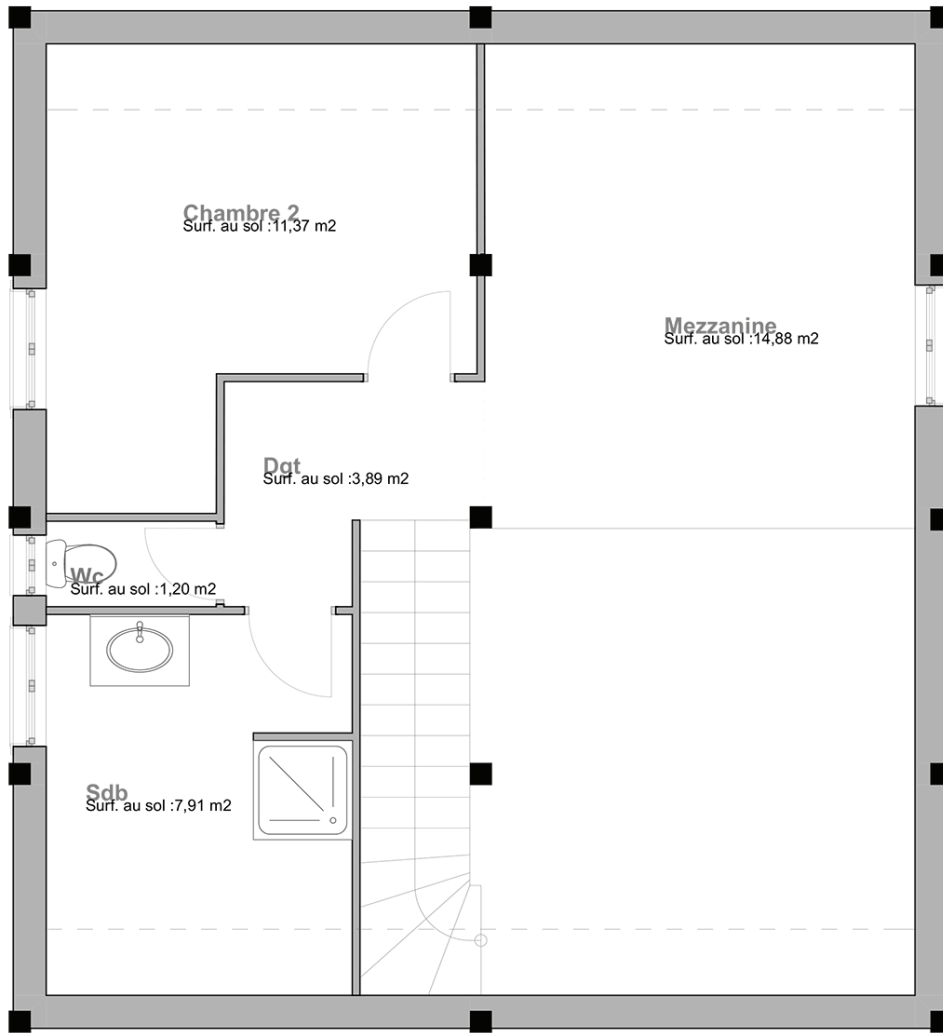

EDEN FAMILY ETAGE



Atelier d'architecture

Rue
Ville
Pays
Code Postal

Type de projet:

Construction de...

Rue
Ville
Pays
Code Postal

Nom dessin(s)

Etage 1er

Phase du projet:

APS

Dessiné par:
Dessinateur

Date

Vérifié par:
Architecte

Date

Échelle(s)

1:50

N° de mise en page:

Status

Révision

APS.00.2